

SOFYAN

RAST ŞARKI

♩ : 252

SAZ.....

Gönlüme gir dersem giremem deme

MÜZİK: Alaaddin PAKYÜZ

SÖZ: Sami DERİNTUNA

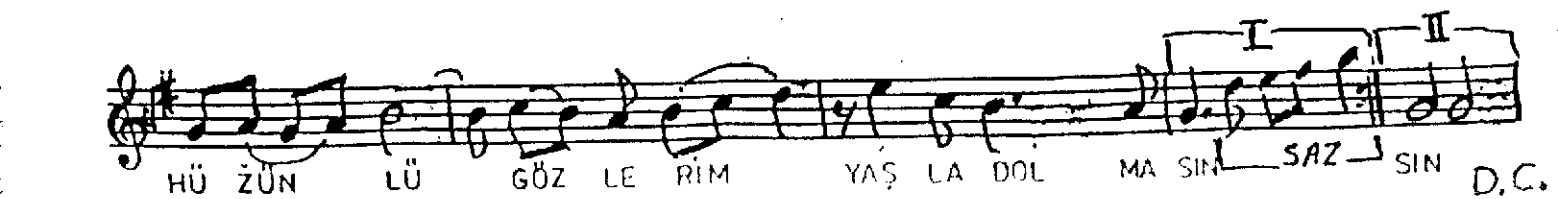
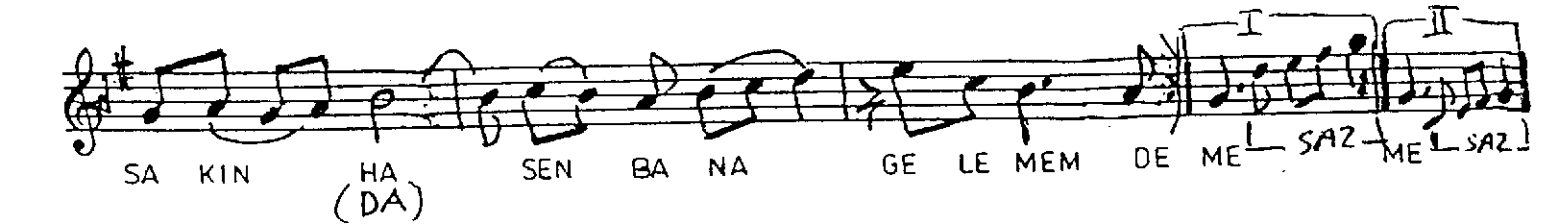
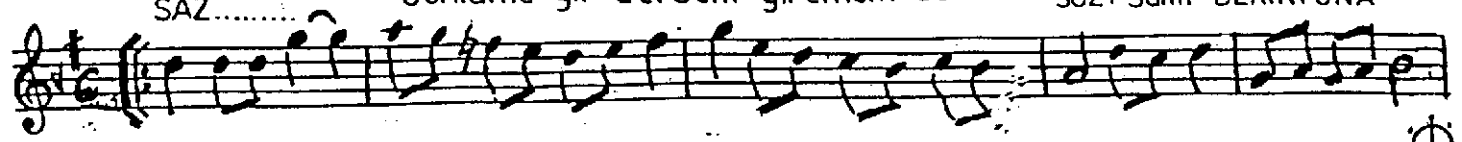

BEN SE NİN SEV Dİ ĞİN O LA MAM DE ME SAZ

KAL Bİ NE AŞ KIM LA DO LA MAM DE ME SAZ

BEN SE NİN SEV Dİ ĞİN O LA MAM DE ME SAZ

KAL Bİ NE AŞ KIM LA DO LA MAM DE ME SAZ

BÖY LE ÇOK SE VER KEN BÖY LE YA NAR KEN SAZ

BU AŞK TA MUT LU LUK BU LA MAM DE ME SAZ ME

GÖNLÜME GİR DERSEM, GİREMEM DEME
 SEVDADAN ÇOK ÇEKTİM GÜLEMEM DEME
 ÖZLEYİP GEL DERSEM SANA YUREKTEN
 SAKIN HA SEN BANA GELEMEM DEME
 (DA)

GEL ARTIK SU GÖNLÜM AŞKSIZ KALMASIN
 KALBİMDE YERİNİ ELLER ALMASIN
 ANDIKÇA DERİNDEN YÜREGİM SENİ
 HÜZÜNLÜ GÖZLERİM YAŞLA DOLMASIN

BEN SENİN SEVDİĞİN OLAMAM DEME
 KALBİNE AŞKIMLA DOLAMAM DEME
 BÖYLE ÇOK SEVERKEN BÖYLE YANARKEN
 BU AŞKTA MUTLULUK BULAMAM DEME

SAMİ DERİNTUNA